



Du brauchst keine Gewerkschaft?

**DU REGELST  
ALLES SELBST MIT  
DEINEM CHEF?**

IG METALL  
Vorstand

# DANN KLÄR DOCH MAL MIT DEINEM CHEF ...



STEIGENDES  
ENTGELT

ARBEITS-  
SICHERHEIT

VERÄNDERUNG DER  
ARBEITSZEIT

# DAS KLÄRST DU NICHT ALLEIN MIT DEINEM CHEF ...



DEN  
RECHTS-  
ANSPRUCH  
AUF BEFRISTETE  
TEILZEIT

DIE ABSENKUNG  
DEINES BEITRAGS  
ZUR ARBEITSLOSEN-  
VERSICHERUNG

DIE  
VERLÄNGERUNG  
DES KURZ-  
ARBEITER-  
GELDES

DIE HÖHE DEINER  
KRANKENKASSEN-  
BEITRÄGE

# DAS SIND KEINE SELBSTVERSTÄNDLICHKEITEN!

Dafür braucht es starke Gewerkschaften:

RECHTLICHER SCHUTZ **ALTERSSICHERUNG**  
JAHRESURLAUB **TARIFVERTRAG** MINDESTLOHN  
**LOHNFORTZAHLUNG IM KRANKHEITSFALL**  
GERECHTE BEZAHLUNG **KURZARBEITERREGELUNG**  
MITBESTIMMUNG IM BETRIEB/UNTERNEHMEN  
**ZEIT FÜR KINDER** ARBEITSZEITVERKÜRZUNG  
MUTTERSCHUTZ **KÜNDIGUNGSSCHUTZ**  
**MOBILES ARBEITEN** VERLÄNGERUNG  
KURZARBEITERGELD **VERMÖGENSWIRKSAME**  
**LEISTUNGEN** ARBEITSLOSENVERSICHERUNG  
**SOZIALE SICHERHEIT** GUTE LÖHNE UND GEHÄLTER  
BESCHÄFTIGUNGSSICHERUNG **SONDERZAHLUNGEN**  
**GLEICHBERECHTIGUNG** ARBEITSSICHERHEIT  
UND GESUNDHEITSSCHUTZ **WEIHNACHTSGELD**  
**URLAUBSGELD** ARBEITSZEITVERKÜRZUNG  
**GLEICHSTELLUNG** HÖHE KRANKENKASSENBEITRAG  
FAIRE RENTEN **GUTE AUSBILDUNG** GERECHTIGKEIT  
**KLIMASCHUTZ** VERGÜTUNG MEHRARBEIT  
GUTE BILDUNG **STÄRKUNG**  
**BETRIEBSRENTEN** MÜTTERRENTE

# DER MITGLIEDSBEITRAG IST DIR ZU HOCH?

Wo wäre Dein Entgelt ohne Gewerkschaft?!



DEIN ENTGELT **MIT UNS**



DEIN ENTGELT **OHNE UNS**

## WUSSTEST DU, WAS SO ALLES IN DEINEM BEITRAG ENTHALTEN IST?

**Persönliche Beratung im Betrieb und in Deiner IG Metall-Geschäftsstelle**



**Arbeits- und Sozialrechtsschutz**



**Unterstützung bei Streik**



**Unterstützung bei Aussperrung**



**Weiterbildung**



**Freizeitunfallversicherung**



**Außerordentliche Notfälle  
(z. B. Naturkatastrophen)**



**Unterstützung im Todesfall**



# DU ARBEITEST NICHT IN DER STAHL-, METALL ODER ELEKTROINDUSTRIE?

Unsere Branchen sind vielfältig!

## HOLZ UND KUNSTSTOFF

Be- und Verarbeitung

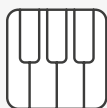

## HANDWERK

KfZ-Handwerk und  
Metallhandwerk u.v.m.

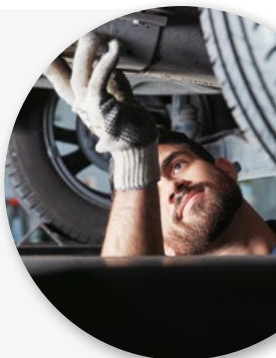

## TEXTIL- UND BEKLEIDUNGSWIRTSCHAFT

und dazugehörige  
Wirtschaftszweige





## Stark vor Ort.

Von Flensburg bis Lörrach,  
von Aachen bis Bautzen.

➔ [igmetall.de/vor-ort](https://igmetall.de/vor-ort)

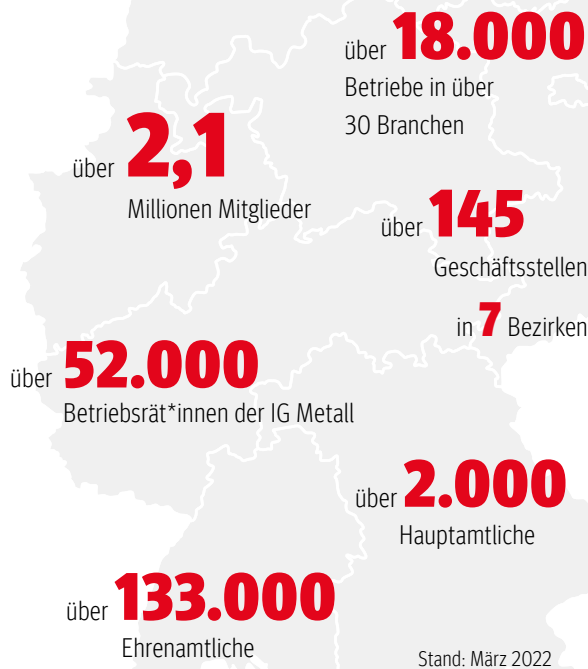

IG Metall-Vorstand  
FB Kommunikation und Mitglieder  
60519 Frankfurt am Main

## Die IG Metall verbindet.

Wir sind viele. Sei dabei.



### Ja. Ich bin dabei!



Bitte bei den IG Metall-Betriebsrät\*innen,  
den IG Metall-Vertrauensleuten oder der  
IG Metall vor Ort abgeben.  
Oder einfach in einen Fensterumschlag stecken  
und zurücksenden.

Lieber direkt online Mitglied werden?

➔ [igmetall.de/beitreten](https://igmetall.de/beitreten)



Die IG Metall ist eine starke Gemeinschaft, sie unterstützt und bietet Rückhalt für ihre Mitglieder. Von Rechtsschutz in arbeits- und sozialrechtlichen Angelegenheiten bis zu gerechten Löhnen und Gehältern – wir kümmern uns persönlich und zuverlässig um unsere Mitglieder.

## **IN WENIGEN SCHRITTEN MITGLIED WERDEN**

Online beitreten:  
sicher, einfach, schnell.  
[www.igmetall.de/beitreten](http://www.igmetall.de/beitreten)



### **Impressum**

IG Metall  
Wilhelm-Leuschner-Str. 79, 60329 Frankfurt am Main,  
Vertreten durch den Vorstand, 1. Vorsitzende: Christiane Benner  
Kontakt: [vorstand@igmetall.de](mailto:vorstand@igmetall.de)

V.i.S.d.P. / Verantwortlich nach § 18 Abs. 2 MSTV:  
2. Vorsitzender Jürgen Kerner

Fotos:  
Thomas Range  
Christian v. Polentz  
Hergen Deuter  
AdobeStock

[www.igmetall.de](http://www.igmetall.de)

# BEITRITTSERKLÄRUNG

Auch möglich unter [www.igmetall.de/beitreten](http://www.igmetall.de/beitreten)

QR-Code

Eintrittsdatum

T	T	M	M	J	J	J	J
---	---	---	---	---	---	---	---



Persönliche Angaben

<b>Name</b>	<input type="text"/>	<b>Vorname</b>	<input type="text"/>	<b>Geschlecht</b>	<input type="checkbox"/> weiblich <input type="checkbox"/> männlich <input type="checkbox"/> divers <input type="checkbox"/> keine Angabe								
<b>Straße</b>	<input type="text"/>	<b>Nausnummer</b>	<input type="text"/>	<b>Staatsangehörigkeit</b>	<input type="text"/>								
<b>Land</b>	<input type="text"/>	<b>PLZ</b>	<input type="text"/>	<b>Wohnort</b>	<input type="text"/>								
<b>Telefon</b>	<input type="checkbox"/> dienstlich <input type="checkbox"/> privat	<b>Mobiltelefon</b>	<input type="checkbox"/> dienstlich <input type="checkbox"/> privat	<b>Geburtsdatum</b>	<table border="1"><tr><td>T</td><td>T</td><td>M</td><td>M</td><td>J</td><td>J</td><td>J</td><td>J</td></tr></table>	T	T	M	M	J	J	J	J
T	T	M	M	J	J	J	J						
<b>E-Mail</b>	<input type="checkbox"/> dienstlich <input type="checkbox"/> privat	<input type="text"/>											

Ausbildung / Studium

<b>Ich bin derzeit</b>	<input type="checkbox"/> Auszubildende*r <input type="checkbox"/> Dual Studierende*r <input type="checkbox"/> Studierende*r <input type="checkbox"/> Schüler*in <input type="checkbox"/> Ferienbeschäftigte*r		
von:	<input type="text"/>	bis:	<input type="text"/>
wenn Student*in, Hochschule:			
<input type="text"/>			

Übertritt

<b>Ich war Mitglied der Gewerkschaft</b>	<input type="text"/>								
<b>Mitglied seit</b>	<table border="1"><tr><td>T</td><td>T</td><td>M</td><td>M</td><td>J</td><td>J</td><td>J</td><td>J</td></tr></table>	T	T	M	M	J	J	J	J
T	T	M	M	J	J	J	J		

Beschäftigungsdaten

<b>Ich bin</b>	<input type="checkbox"/> Solo-Selbstständig <input type="checkbox"/> Vollzeit beschäftigt <input type="checkbox"/> Teilzeit beschäftigt	<input type="checkbox"/> in Altersteilzeit Arbeitsphase <input type="checkbox"/> in Altersteilzeit Freistellungsphase	von:	<input type="text"/>	bis:	<input type="text"/>
<b>Betrieb / Einsatzbetrieb</b>	<input type="text"/>	<b>PLZ</b>	<input type="text"/>	<b>Ort</b>	<input type="text"/>	
<b>Personal- /Stammnummer</b>	<input type="text"/>	<b>Kostenstelle</b>	<input type="text"/>	<input type="text"/>		
<input type="checkbox"/> Leihbeschäftigte*r <input type="checkbox"/> mit Werkvertrag <input type="checkbox"/> befristet	<input type="text"/>					
von:	<input type="text"/>	bis:	<input type="text"/>	<input type="text"/>		
Verleihbetrieb:						
<input type="text"/>						

Werber\*in

<b>Werber*in (Name, Vorname) oder Werber*innenteam</b>	<input type="text"/>
<b>Mitgliedsnummer Werber*in</b>	<input type="text"/>

Beitrag

<b>Durchschnittliches Bruttomonatseinkommen</b>	<input type="text"/>
davon 1% =	<input type="text"/>
<b>Mitgliedsbeitrag</b>	<input type="text"/>
Der Beitrag beträgt 1% des durchschnittlichen Bruttomonats- einkommens. Der Beitrag für Mitglieder in (hoch-)schulischer oder universitärer Vollzeitweiterbildung beträgt 3 €.	

Konto

<b>IBAN</b>	<input type="text"/>
-------------	----------------------

**Beitritt:** Hiermit trete ich der IG Metall bei und erkenne die Satzung dieser Gewerkschaft an. Ich bestätige die Richtigkeit der Angaben zu meiner Person und nehme den Datenschutzhinweis der IG Metall zur Kenntnis.

**Datenschutz:** Mitgliedsdaten werden nur im Sinne der Satzung verwendet. Meine personenbezogenen Daten werden von der IG Metall und ihren gewerkschaftlichen Vertrauensleuten unter Beachtung der datenschutzrechtlichen Vorschriften der EU-Datenschutzgrundverordnung (EU-DSGVO) und des Bundesdatenschutzgesetzes für die Begründung und Verwaltung meiner Mitgliedschaft erhoben, verarbeitet und genutzt. Weitere Hinweise zum Datenschutz finde ich unter [www.igmetall.de/datenschutz](http://www.igmetall.de/datenschutz).

**SEPA-Lastschriftmandat** (wiederkehrende Lastschriften): Gläubiger-Identifikationsnummer der IG Metall: DE71 ZZZO 0000 0535 93, Mandatsreferenz: Mitgliedsnummer01  
Ich ermächtige die IG Metall, den satzungsgemäßen Mitgliedsbeitrag einzuziehen. Zugleich weise ich mein Kreditinstitut an, die von der IG Metall auf mein Konto gezogenen Lastschriften einzulösen.  
Hinweis: Ich kann innerhalb von acht Wochen, beginnend mit dem Belastungsdatum, die Erstattung des belasteten Betrages verlangen. Es gelten dabei die mit meinem Kreditinstitut vereinbarten Bedingungen. Änderungen meiner Daten werde ich unverzüglich der IG Metall mitteilen.



Ort/Datum/Unterschrift